

ÚTLIT NORÐ-AUSTUR, mkv: 1:100

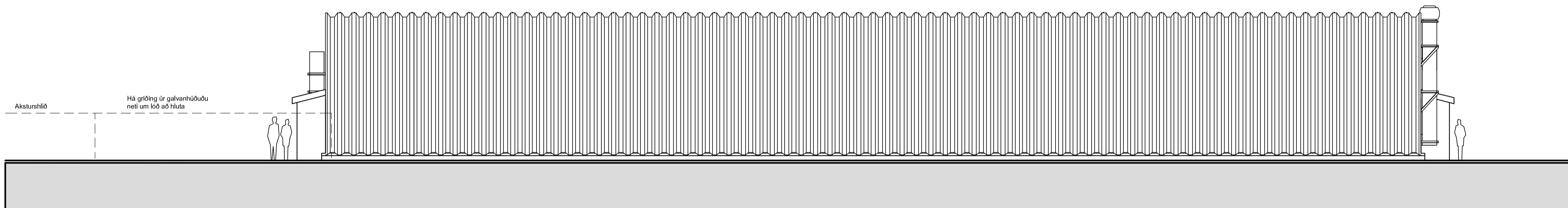

ÚTLIT SUÐ-AUSTUR, mkv: 1:100

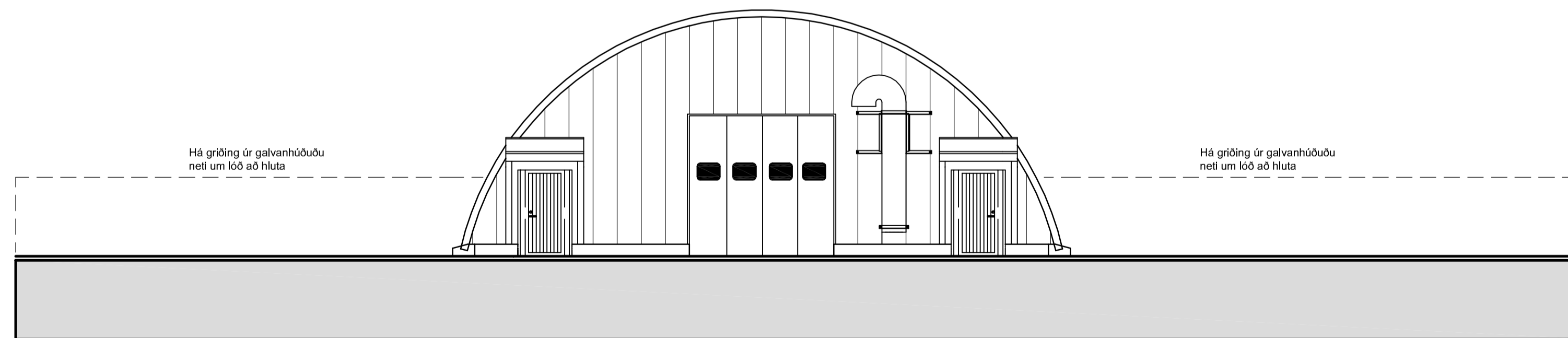

ÚTLIT SUÐ-VESTUR, mkv: 1:100

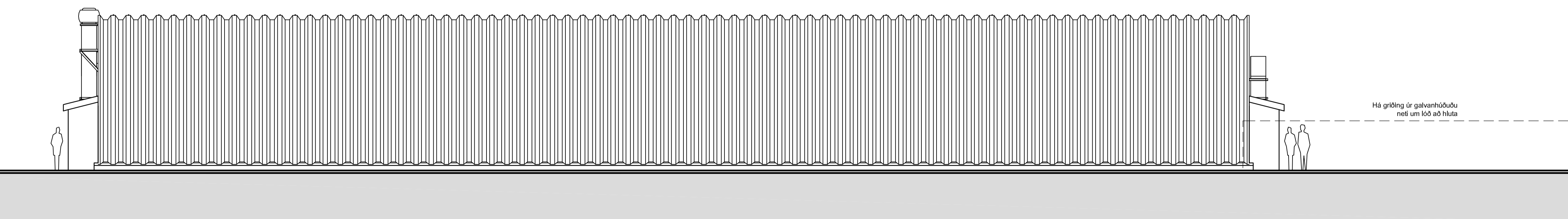

ÚTLIT NORÐ-VESTUR, mkv: 1:100

Bogatröð 2 - 235 Reykjanesbær
MHL 02
 Landnúmer: 211247
 Staðgreinir: 2000-8-0100020
 Stærð lóðar: 7584.0 m²

Byggingar og efnislýsing:

Byggingin sem um er að ræða stendur á iðnaðarlóð á eldra verktaka - svæði á Ásbrú, Reykjanesbæ, (áður varnarlióssvæði).

Húsið er braggalaga iðnaðarhúsnæði eða vöruskemma. Aðrar byggingar á lóð þjóna einnig hlutverki iðnaðarhúss eða vöruskemmu.

Útveggir laghliða hússins og þak mynda eina heild eða boga. Útveggir eru samsettir úr bogalaga stál - einingum sem krækta / festar eru saman. Galfveggir eru byggðir úr samskonar lóðréttum stáleinungum.

Varmaeinangrun bygginga er lítil. Útveggir og loft bygginga er einangruð með þunnu tregbrennandi frauð- eða pappakenndu efni.

Aksturshurðar eru úr málmklæddum iðnaðarhurðum. Útidyrhurðir eru málmklæddar.

Gólf og sökkjar eru staðsteypt.

Innveggir, eru úr léttum byggingarefnum, klæðningar að lágmarki í flokki 2.

Brunavarnir:
 Að lágmarki eru tvær óháðar flóttaleiðir eru úr byggingunni um gönguhurðar í hvorum enda.

Reyk-, hitaskynjurum og handslökkvítækjum að viðeigandi gerðum og stærðum verður komið fyrir í nánu samráði við Brunavarnir Suðurnesja.



BREYTINGAR.

VERKHEITI
BOGATRÖÐ 2
 235 Reykjanesbær
 MHL. 02 (Bygging 528)

VERK
ADALUPPDRÁTTUR
 Útlit

MÁL 1:100 (A1)	DAGS 08.03.2013
HANNAÐ ka	TEIKNAD ka
YFIRFARIÐ:	

VERKNUMER 13-0017	TEIKNINGANÖMUR 1.02
----------------------	------------------------



Kt.: 680212-1200
 Klettatröð 1 - 235 Reykjanesbær
 sími: + 354 697 8910
 kristinn@otium.is
 www.otium.is

kristinn arnarson bfi 260270-5599 ☐

SAMP.