

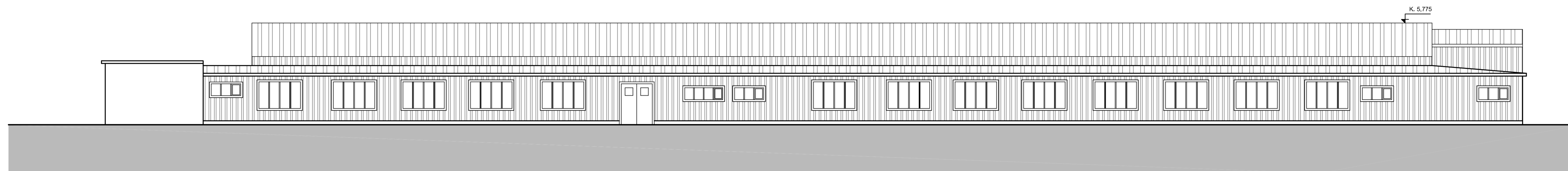

ÚTLIT SUÐUR, mkv: 1:100

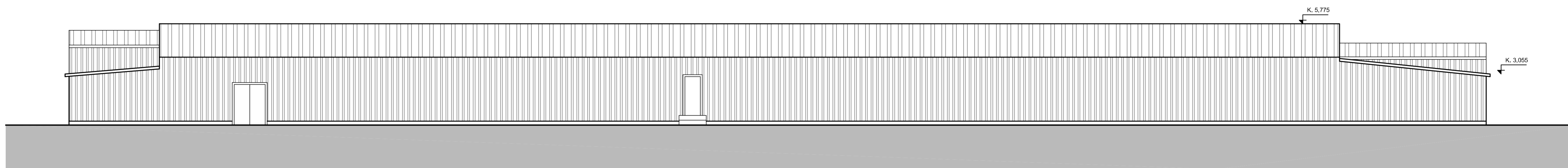

ÚTLIT VESTUR, mkv: 1:100



ÚTLIT AUSTUR, mkv: 1:100



ÚTLIT NORÐUR, mkv: 1:100

Suðurbraut 890 - 235 Reykjanesbær
MHL 01
Lanínúmer: 222 926
Staðgreinir: 2060-0-08008900
Stærð lóðar: 8796 m²

Byggingar og efnisleysing:

Byggingin sem um er að ræða stendur á lóðnaðarlóð á Ástru, Reykjanesbæ.
Húsi er á staðsteyptum skúllum og pólum. Húsið er að stærstum hluta stálgindurhúsið. Úrveggir þak hússins eru úr timri á stálfundarvirkni. Úrveggir og þak eru klæddir málmplötuklæðningu.

Varmælingungrun bygginga er óþekkt. Bráðabirgða rafmagn og upphitun eru í húsinu.

Afnáðarhurðar eru úr málmklæddum lóðnaðarhurðum. Gluggar og hurðir hússins eru úr timri.

Innveggir, eru úr létum byggingarefnum þ.e. grind er úr timri, klæðingur að lágmarki í flokki 2.

Brúnaævænt:
Flöttafór eru um eldri öldyrhurðir hússins eins og fram kemur á teikningu. Brúnaðarhlendi veggur er á milli vólugers og sérstöfumála.

Reyk-, hitaskýrunum og handalökkuvitakjum að viðgængi gerðum og stærðum er komið fyrir í nýju samnáði við Brúnaævænt Suðurnesja.

Efnisleysing er um reyndarteikningu niðverandi húsnæðis að ræða.



BREYTINGAR:

VERNDIÐ
SUÐURBRAUT 891
235 Reykjanesbær
lónaðarhúsnæði

VERIÐ
REYNDARTEIKNING
ÚTLIT

MÁL:	DAGS:
1:100 (A0)	
HANNAÐ:	TEKNAÐ:
KKA	KKA
YFIRFARAÐ:	

VERIÐNÖMUR:	TEKNINGANÖMUR:
14-0055	1.02

OTIUM s.r.l.	KL: 080212-1205
Kristinn Arnarson	Kristinn Arnarson
234 997 8910	235 Reykjanesbær
kristinn@otium.is	
www.otium.is	

kristinn arnarson bfl 260270-5399

SAMB.

Hæðarkæði gölfólðu er settur er skráður 0,00 á teikningu. Miða skal alla klæðingara bygginga við rannhæðir eins og þær finnst í lánuppsýngakerfi.